

**ASSOCIAZIONE NAZIONALE EX ALLIEVI  
NUNZIATELLA**

**“Aspettando il 18 Novembre 2017”**

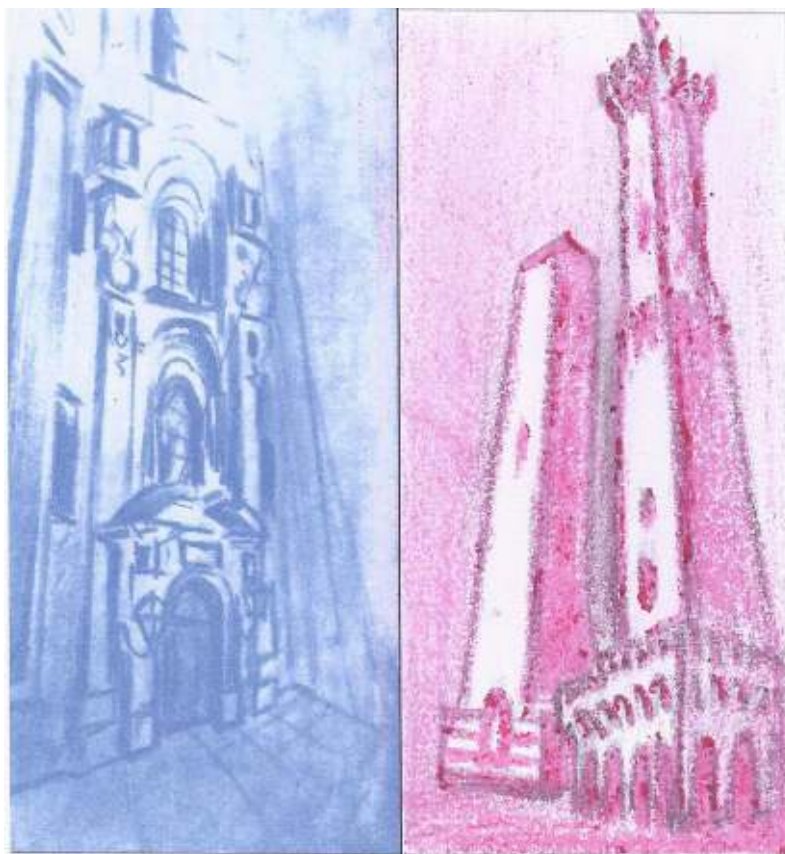

**INCONTRO PER TUTTI**

**EX ALLIEVI DELLA NUNZIATELLA E LORO CARI**

**Bologna, 29, 30 Settembre e 1° Ottobre 2017**

**ORGANIZZAZIONE A CURA DELLA SEZIONE EMILIA ROMAGNA**

Carissimi Ex Allievi, cari Amici, nel Settembre 2015 ci trovammo a Bologna per una prima riunione estemporanea che ha raccolto, al termine, unanimi consensi, grazie ad una Città accogliente che si è mostrata, in quei giorni, nella Sua forma migliore!

Questa Sezione ha cercato di affiancare, alle bellezze ed alle bontà Felsinee, una adeguata ospitalità ed efficienza organizzativa che sembrano essere state apprezzate.

Sulla scia di un così lusinghiero esito della precedente edizione, la Sezione Emilia Romagna si appresta a darne vita ad una seconda con l'intento di bissare quanto sia stato gradito e migliorare ciò che potrebbe aver deluso le aspettative.

La volta scorsa, le adesioni sono state di un buon numero ma ci rendiamo conto che in tanti non sapevano cosa avrebbero trovato ed, alla fine, non vi hanno partecipato: *quest'anno, saremmo felici se tale numero raddoppiasse sull'eco di una generale soddisfazione che ha contraddistinto la passata edizione per la quale, seppur di certo generosamente, il "Rosso Maniero" ha titolato "...non sapete che vi siete persi!"*.

Va sottolineato che, oltre alle attività legate alla cultura come le visite a musei e monumenti cittadini ed alla gastronomia bolognese, *l'incontro comprende anche una corposa sequenza di "lavori" che prevedono importanti momenti di riflessione sul futuro della nostra Scuola e della nostra Associazione stessa che riassumiamo:*

- Seminario aperto a tutti gli Ex Allievi, Associati e non, dedicato al tema *"Allargamento della partecipazione associativa"*
  - *Riunioni di Giunta e Consiglio Nazionale dell'Associazione*
  - *Riunione del Consiglio d'Amministrazione della nostra Fondazione*

*Con lo spirito con cui il padrone di casa accoglie festoso l'ospite che si reca a trovarlo e gli riserva ogni sorta di attenzione, gli Ex Allievi dell'Emilia Romagna vi aspettano a Bologna con grandissimi affetto ed entusiasmo!*

**NON MANCATE!**

# PROGRAMMA DEI LAVORI

**VENERDI' 29 SETTEMBRE (Savoia Regency Hotel)**

Ore 13,30: attivazione del punto di accoglienza e registrazione Partecipanti

ore 14,30: Riunione del Consiglio di Amm. della Fondazione Nunziatella

ore 16,30: Riunione della Giunta Esecutiva dell'Associazione

**SABATO 30 SETTEMBRE (Savoia Regency Hotel)**

Ore 08,30: attivazione del punto di accoglienza e registrazione Partecipanti

Ore 10,00: Ricordo del Gen. M.O.V.M. Giuseppe Izzo

ore 10,30: "ALLARGAMENTO DELLA PARTECIPAZIONE ASSOCIATIVA"

Seminario aperto alla partecipazione di tutti gli Ex Allievi e sviluppato con dibattiti sui seguenti temi:

- . "Perché partecipare all'Associazione?"
  - .. Missione e ruoli dell'Associazione e della Fondazione
- . "Situazione attuale della partecipazione"
  - .. Statistiche, ampiezza e profondità della partecipazione
  - .. Aspetti inibenti o facilitanti la partecipazione
- . "Iniziative finalizzate all'allargamento della partecipazione"
  - .. Strumenti statutari e regolamenti
  - .. Organizzazione e suo funzionamento
  - .. Azioni promozionali nazionali, sezionali e di Corso

ore 12,30: interruzione per il pranzo di lavoro presso la struttura

ore 13,30: Ripresa e conclusione dei lavori (ore 16,00)

ore 16,30: Riunione del Consiglio Nazionale dell'Associazione

**DOMENICA 1 OTTOBRE**

ore 08,00: attivazione del punto di accoglienza e registrazione Partecipanti

ore 08,30: adunata presso il Savoia Regency Hotel

ore 13,00: Pranzo presso il Savoia Regency Hotel

ore 15,00: Ricordi e pagine della nostra storia

**ABITO INFORMALE**

# PROGRAMMA PER ACCOMPAGNATORI

## VENERDI' 29 SETTEMBRE

ore 13,30: attivazione del punto di accoglienza e registrazione Partecipanti

ore 14,30: Palazzo Pepoli, "Bologna in 3D", viaggio virtuale nella Bologna medievale

ore 18,30: rientro in Albergo

ore 20,00: cena presso la tipica osteria bolognese "Buca Manzoni"

## SABATO 30 SETTEMBRE

ore 08,30: attivazione del punto di accoglienza e registrazione Partecipanti

ore 10,00: City Tour Bologna con pullman a piano scoperto (min. 30 max 49 pp.) (\*)

ore 12,30: colazione presso la struttura in cui si tiene il Seminario

ore 15,00: visita guidata a scoprire gli angoli più affascinanti e sconosciuti della Città

ore 17,15: le più belle vetrine del centro di Bologna

ore 19,00: rientro in albergo

ore 20,00: cena presso il Ristorante d'epoca "Donatello", realtà culinaria bolognese dal 1903

## DOMENICA 1 OTTOBRE

ore 08,30: adunata al punto di accoglienza e registrazione

ore 09,15: in trenino, attraverso il Centro storico, fino a San Luca (min. 35 max 53 pp.)

ore 10,30: Bologna dall'alto; visita alla Basilica di San Luca; S.Messa

ore 13,00: pranzo presso il Savoia Regency Hotel

ore 15,00: Pagine della nostra storia

Ore 18,30: "Rompete le righe!"

(\*) = percorsi diversi da quelli effettuati nel Settembre 2015

# SERVIZI

Per le giornate di Sabato e Domenica verrà organizzato un servizio di Babysitteraggio attivo per Bimbi dai 2 ai 10 anni Cui sarà anche offerto un piccolo dono (attivo su richiesta e per un minimo di 10 Bambini).

Il Punto di accoglienza e registrazione Partecipanti sarà attivo nei seguenti orari: Venerdì 13,30/18,00, Sabato 08,30/13,00 e 14,00/19,00, Domenica 08,30/13,00.

Nella sola giornata di Domenica sarà a disposizione un Fotografo per ritrarre i più bei momenti dell'incontro e realizzare foto ricordo di singoli, coppie o gruppi di Ex.

Per tutta la durata dell'Evento, sarà disponibile, nel "Punto di Accoglienza" un registro per apporre le proprie firme, ed i propri pensieri sull'incontro e sui retaggi lasciati dalla Scuola.

Per una più facile identificazione degli Ex Allievi partecipanti, all'atto della registrazione, ogni Partecipante verrà fornito di un badge in cui si evidenzieranno con immediatezza: nome e cognome su un colore che indicherà la Regione, il Corso su una scala di grigi che indicherà il periodo di frequentazione, e rispettivamente con il giallo ed il rosso se "Classico" o "Scientifico".

Particolare attenzione sarà rivolta alle gentili Signore che, pur non condividendo – salvo alcuni casi - i medesimi ricordi degli Ex Allievi, troveranno assoluto interesse per le attività a Loro specificatamente rivolte con un programma ad hoc e parallelo al Seminario.

Servizio di navetta dalla Stazione FFSS e dall'aeroporto alla Location dell'Incontro (su richiesta)

Collegamento Skype in diretta...col resto del mondo\_

Documentazione e ricordo per le Signore distribuito a tutti i Partecipanti.

# PER RAGGIUNGERCI

## IN AUTO

Raggiungere Bologna dalle Autostrade A1 (Milano Napoli), A13 (Padova Bologna) ed A14 (Bari Bologna); alle rispettive uscite autostradali, mantenersi sulla Tangenziale e prendere l'Uscita 9 "San Donato", quindi, Via Pilastro, che è nelle immediate vicinanze dell'Uscita, prendendo la direzione Granarolo dell'Emilia.



## IN TRENO

**TORINO PORTA NUOVA: ANDATA** Ven P. 08,20 A. 10,37 (FR) **Sab** P. 07,20 A. 09,37 (FR) **Dom** P. 07,20 A.09,37 (FR)

**RITORNO** Dom P. 18,23 A. 20,40 (FR) ; P. 20,23 A. 22,40 (FR)

**MILANO CENTRALE:ANDATA** Ven P. 11,20 A. 12,22 (FR) **Sab** P. 08,20 A. 09,22 (FR) **Dom** P. 08,20 A. 09,22

**RITORNO** Dom P. 19,28 A. 20,29 (FR)

**UDINE ANDATA** Ven P. 08,07 A. 11,50 (Reg. + FR) **Sab** P. 06,55 A. 10,00 (FA) **Dom** P. 06,55 A. 10,00 (FA)

**RITORNO** Dom P. 19,10 A. 22,05 (FA)

**GENOVA ANDATA** Ven P.09,18 A.12,17 (IC+FR) **Sab** P. 06,44 A. 09,30 (IC+FR) **Dom** P. 06,52 A. 10,42 (FA+FA)

**RITORNO** Dom P. 17,38 A. 20,44 (FR+IC)

**FIRENZE** collegamenti ogni 30' in media con treni Freccia Rossa, ITALO, oppure regionali

**ANCONA ANDATA** Ven P. 11,25 A. 13,14 (FB) **Sab** P. 07,16 A. 09,14 (FB) **Dom** P. 07,16 A. 09,14 (FB)

**RITORNO** Dom P. 18,58 A. 20,46 (FR)

**ROMA ANDATA** Ven P. 11,20 A. 13,35 (FR) **Sab** P. 07,05 A. 09,20 (FR) **Dom** P. 07,20 A. 09,35 (FR)

**RITORNO** Dom P. 18,40 A. 20,55 (FR)

**NAPOLI ANDATA** Ven P. 07,00 A. 10,35 (FR) **Sab** P. 07,00 A. 10,35 (FR) **Dom**P. 07,00 A. 10,35(FR)

**RITORNO** Dom P. 18,25 A. 22,00 (FR)

**BARI ANDATA** Ven P. 07,30 A. 13,14 (FB) **Sab** P. 07,30 A. 13,14 (FB) P. 08,30 A. 14,12 (FB)

**RITORNO** Dom P. 17,02 A. 22,30 (FR)

## IN AEREO

**BARI ANDATA** Ven Ryanair P. 21,40 A. 23,00 **Sab** Ryanair P. 12,05 A. 13,25

**RITORNO** Dom Ryanair P. 20,20 A. 21,35

**LAMEZIA TERME ANDATA** Ven Ryanair P. 08,30 A. 10,05 **Sab** Ryanair P. 08,30 A. 10,05

**RITORNO** Dom Ryanair P. 16,25 A. 17,55

**PALERMO ANDATA** Ven Ryanair P. 08,25 A. 10,00 **Sab** Ryanair P. 08,25 A. 10,00

**RITORNO** Dom Ryanair P. 20,05 A. 21,35

**CAGLIARI ANDATA** Ven Meridiana P.17,35 A. 18,55 **Sab** Alitalia P. 17,35 A. 18,55

**RITORNO** Dom Meridiana P. 19,40 A. 21,05

## PARCHEGGIO CAMPER

CENTRO TURISTICO "Citta' di Bologna" in Via Romita, 12/A - tel. 051.325016. Uscita 7 Tangenziale (accordi diretti)



# SISTEMAZIONI ALBERGHIERE

(TUTTE LE SOLUZIONI SONO COMPRENSIVE DI PRIMA COLAZIONE)

## SAVOIA REGENCY HOTEL \*\*\*\*S

Ubicato in un rigoglioso parco di 10000 m<sup>2</sup>, il Savoia Hotel Regency\*\*\*\*s presenta un ambiente tranquillo e rilassante, alle porte del centro storico di Bologna. Gestito dalla famiglia Trombetti e rinomato per gli alloggi di alta qualità e per l'ospitalità, l'Hotel è situato in una villa del XVIII secolo, nelle quale potrete rilassarvi in ambienti spaziosi. L'hotel, ubicato ad appena 5,5 km dal centro della città, offre ogni tipo di comfort **Matrimoniale: Euro 110/notte; DUS: Euro 90/notte.**



## SAVOIA HOTEL COUNTRY HOUSE \*\*\*\*

Sorge sulle vestigia di un borgo colonico del '700, il Savoia Hotel Country House. Circondato dal verde emana un fascino antico, campestre, benchè vicinissimo al centro e all'area della fiera. L'atmosfera è affabile, rilassante, dalla Sala San Zenobio, affacciata sul giardino, all'incantevole veranda, l'efficienza e la cortesia dedicata agli ospiti sono solo alcuni degli ingredienti di un appagante soggiorno. **Matrimoniale: Euro 90/notte; DUS: Euro 90/notte; Singola: Euro 80/notte.**



## BLUMEN HOTEL \*\*\*

Il nostro albergo, aperto dai primi anni 80, si trova a Bologna tra via Mazzini e Piazza Trento Trieste a ridosso del centro, in uno stabile del 600 vincolato dalle Belle Arti nel portico degli Alemanni. Sulla Piazza Trento Trieste abbiamo un parcheggio ad uso esclusivo dei nostri clienti completamente gratuito ad esaurimento posti **Matrimoniale Euro 90/notte; DUS Euro 80/notte**



## CAMPLUS LIVING BONONIA \*\*\*

Con le finestre colorate che evocano i quadri di Mondrian e l'affascinante sistema di illuminazione che crea delle vere e proprie scenografie esterne, disegnando piccole opere d'arte contemporanea sulla facciata, il "Camplus" è la struttura più riconoscibile della zona. Una residenza moderna e di grande design che non rinuncia al comfort della suo Ospite: camere ampie e confortevoli, spazi condivisi, palestra, ristorante ed ampi spazi verdi circostanti con parcheggio privato gratuito. **Matrimoniale Euro 95/notte; DUS Euro 80/notte; Singola Euro 75/notte**



## 34 B&B

Una grande villa gialla, risalente ai primi anni del '900, immersa nella campagna bolognese, completamente ristrutturata e circondata da un grande giardino. Il B&B 34 si trova nel Comune di Castel Maggiore, sulla SS 64 a pochi minuti di auto dal Distretto Fieristico e a 10 km dal centro della città.

**Matrimoniale Euro 45/notte; singola Euro 35/notte.**



**LE PRENOTAZIONI DOVRANNO ESSERE INDIRIZZATE PRESSO QUESTA SEGRETERIA E NON AGLI HOTELS**

# DISLOCAZIONE SISTEMAZIONI ALBERGHIERE



**SAVOIA REGENCY HOTEL \*\*\*\*S**

**SAVOIA HOTEL COUNTRY HOUSE \*\*\*\***

**CAMPLUS LIVING BONONIA \*\*\*S**

**BLUMEN HOTEL \*\*\***

**34 B&B**

**CENTRO TURISTICO CITTA' DI BOLOGNA (CAMPER E TENDE)**



# QUOTA DI PARTECIPAZIONE

L'organizzazione di un tale evento comporta, non solo uno sforzo organizzativo che, grazie al volontariato svolto dagli Ex Allievi della sezione Emilia Romagna, non aggraverà i costi, ma anche un notevole sforzo economico per il quale si richiede un minimo sussidio proporzionato anche al momento della prenotazione:

- **fino al 30 Luglio:....Euro 30,00**
- **dal 31/7 al 22 Settembre:....Euro 50,00**

La quota, che dovrà versare il solo Ex Allievo, indipendentemente dal numero di Familiari che avrà al seguito, ci assicurerà l'utilizzo delle sale per le diverse attività e darà diritto al pacchetto di benvenuto ed agli omaggi che saranno fatti Loro.

La stessa andrà inviata con bonifico, unitamente ai servizi richiesti (albergo, ristoranti, visite, scuola cucina, babysitteraggio ecc.), contestualmente all'invio della scheda di partecipazione entro le date previste agli indirizzi a pie' di scheda.

Nell'approssimarsi dell'Evento, si potranno esaurire alcune disponibilità offerte nel pacchetto, cosa che sarà eventualmente subito segnalata al Fruitore sì da consentirGli di effettuare scelte diverse da quelle inizialmente programmate.

Il Vostro più rapido riscontro migliorerà la nostra organizzazione!

# SCHEDA DI PARTECIPAZIONE

**Il Sottoscritto** .....

Ex Allievo Corso...../.....Classico  Scientifico  Sezione: A  B  C

Indirizzo mail:.....Telefono:.....

Indirizzo postale:.....

Parteciperà all'Incontro Nazionale di Bologna unitamente a (specificare il nome, cognome, ed eventualmente il grado di parentela):.....

**In particolare, il Sottoscritto, prenderà parte alle seguenti attività:**

- Seminario di Sabato 30  Raduno di Domenica 1

**mentre i propri Accompagnatori prenderanno parte a:**

- City Tour Bologna in Pullman: n°.....persone x Euro 15 cad.= Euro.....
- San Luca Express in trenino: n°.....persone x Euro 15 cad. = Euro.....
- Visita Palazzo Pepoli ed esperienza 3D: n°.....persone x Euro 15 cad.= Euro.....
- Visita guidata Centro Storico: n°.....persone x Euro 5 cad.= Euro.....
- Babysitting: n°.....bambini x Euro 20 cad.= Euro.....

Alla cena di Venerdì 29 saremo presenti in:.....x Euro 37 cad.= Euro.....

Al pranzo di Sabato 30 saremo presenti in:.....x Euro 32 cad.= Euro.....

Alla cena di Sabato 30 saremo presenti in:.....x Euro 42 cad.= Euro.....

Al Pranzo di Domenica 1 saremo presenti in:.....x Euro 42 cad.= Euro.....

Prenoto la seguente struttura alberghiera.....

per la/le notte/i del: 28 sul 29  29 sul 30  30 sull' 1  1 sul 2

nei seguenti numeri di camere e di notti:

.....x Euro x..... notti = totale Euro.....; .....x Euro x .....notti = totale Euro.....

.....x Euro x..... notti = totale Euro.....; Totale spese albergo: Euro.....

Bonifico anche la quota di partecipazione di: Euro 30  Euro 50

**Invio bonifico di totali Euro.....(.....) a:**

**L.Santomassimo ed R.Slaviero IBAN: IT 88W0707202403021000186716 e spedisco riscontro, unitamente a questa scheda compilata, a [robertoslavieropergar@gmail.com](mailto:robertoslavieropergar@gmail.com)**